

การติดตั้งระบบ KKUMIS

1. มาที่ start หรือ โลโก้ windows (ซึ่งมักจะอยู่มุมล่างซ้ายของ Windows)

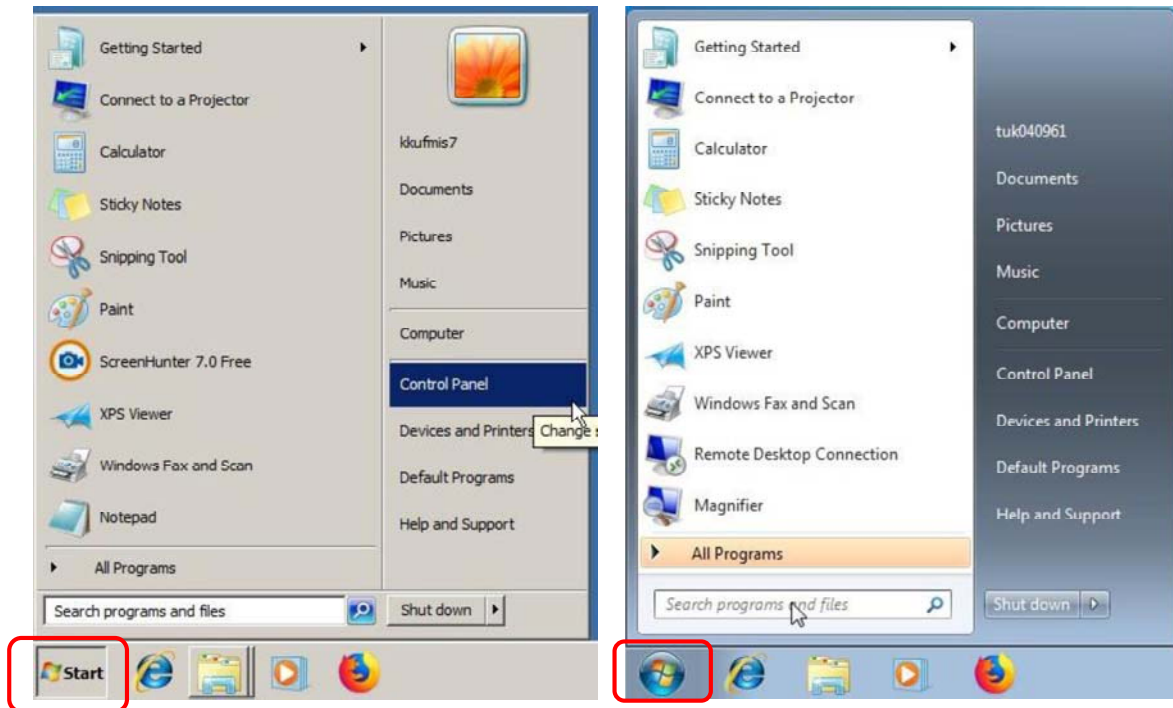

2. พิมพ์ข้อความ “\\10.101.120.222” ที่ช่องว่าง ที่มีสัญลักษณ์แว่นขยาย เสร็จแล้วกดปุ่ม Enter ที่คีย์บอร์ด

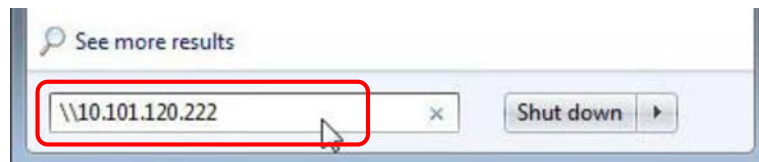

3. จะปรากฏหน้าต่างขึ้นมา ให้คลิกขวาที่โฟลเดอร์ “kkumis” เพื่อทำการ Map Network Drive ...

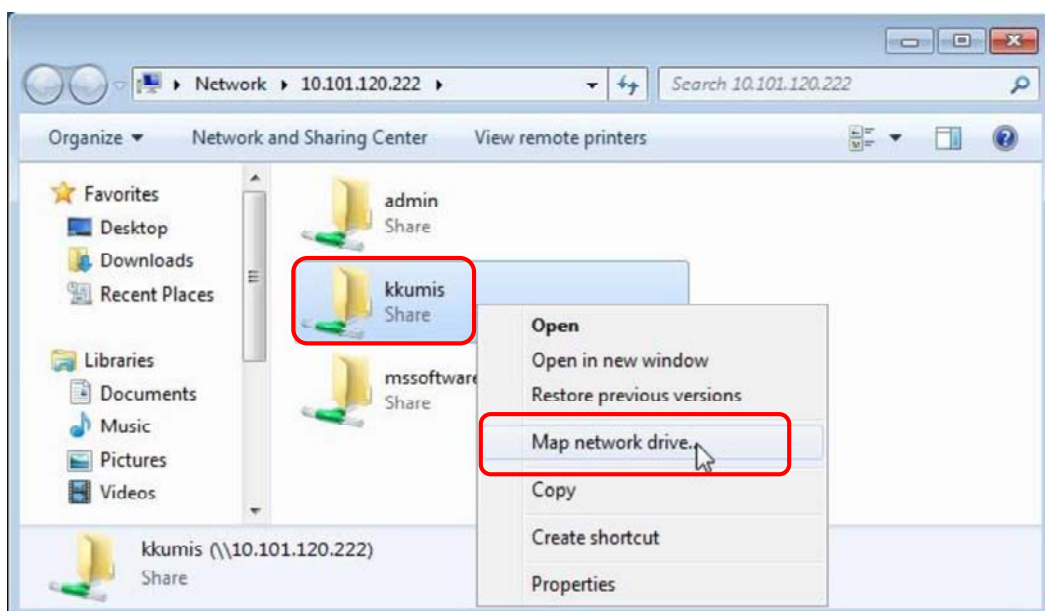

4. จะขึ้นหน้าต่างให้ใส่ User name: **opmis** และ Password: **opmisopmis** และที่ check box ให้คลิกมีเครื่องหมาย ถูก ทุกช่อง เพื่อให้เครื่องคอมพิวเตอร์ที่ใช้งานจำค่าต่างๆไว้ เมื่อใช้งานครั้งต่อไป แล้ว กดปุ่ม OK

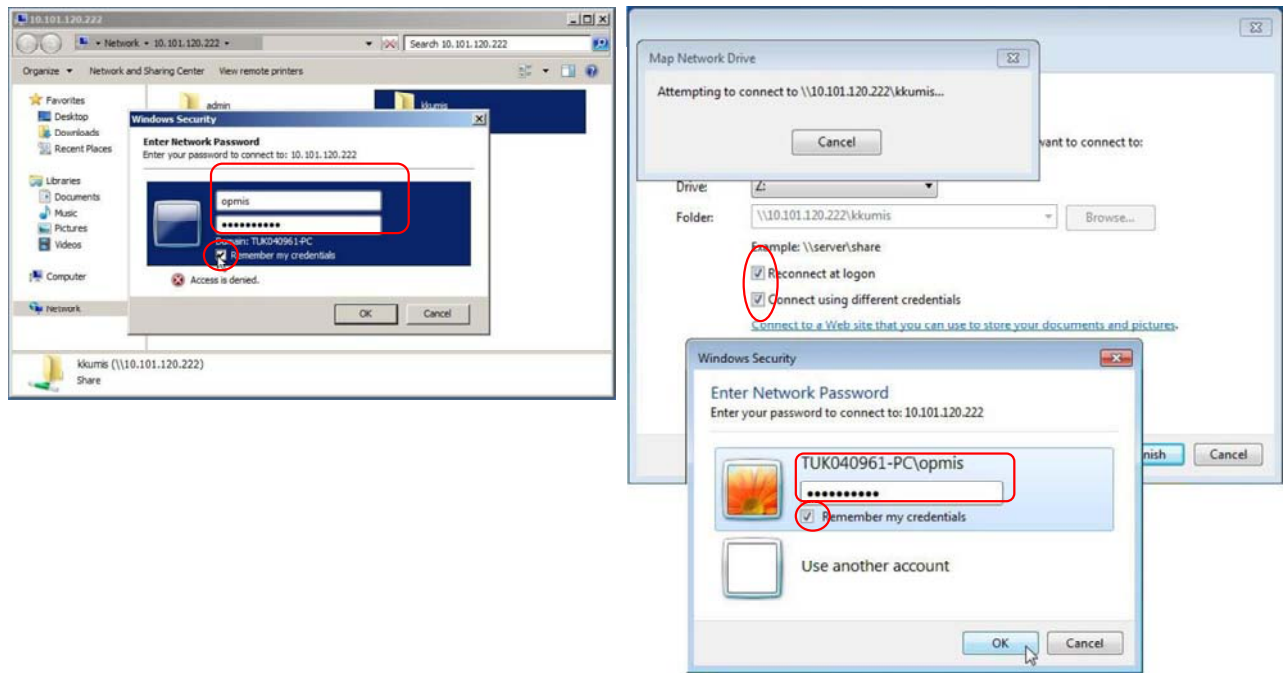

5. จะมีหน้าต่างขึ้นมา ให้ copy โฟลเดอร์ “ORACLE” มาที่ Desktop เครื่องที่ต้องการลงโปรแกรม

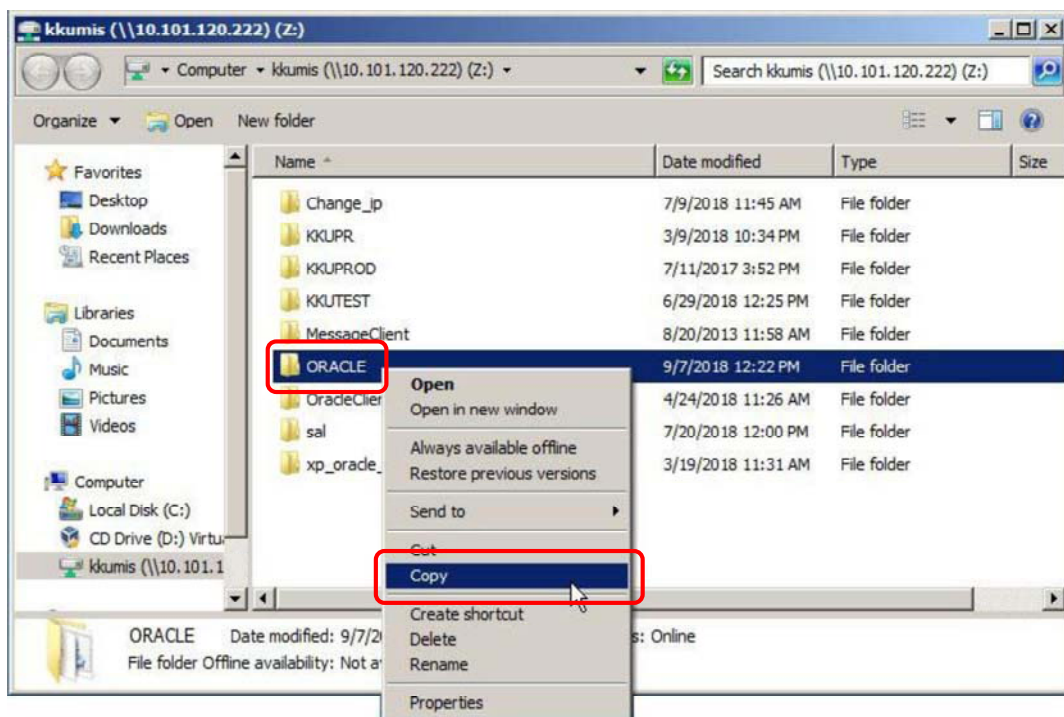

6. ไปที่โฟลเดอร์ “ORACLE” ที่ได้ copy มาไว้ที่เครื่องแล้ว ดับเบิลคลิกเข้าไป เพื่อดับเบิลคลิกไฟล์ “Setup_Winnt_C”

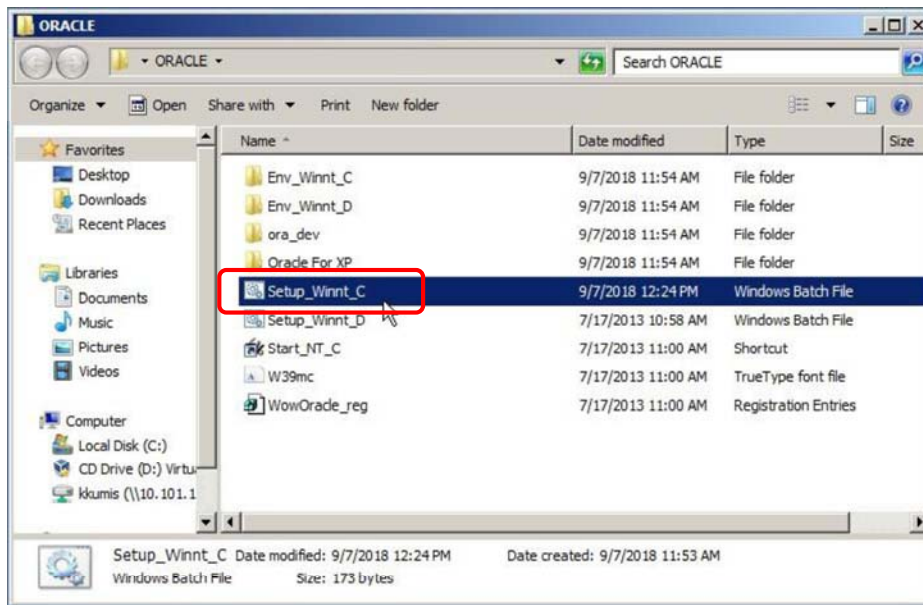

7. ระบบจะทำการติดตั้งโปรแกรม หากระบบฟ้องเพื่อรอให้มีการยืนยัน ให้กดปุ่ม ยอมรับ เช่น RUN, OK, YES เป็นต้น จนติดตั้งเสร็จ (หน้าต่างหน้าจอคำ จะหายไป)

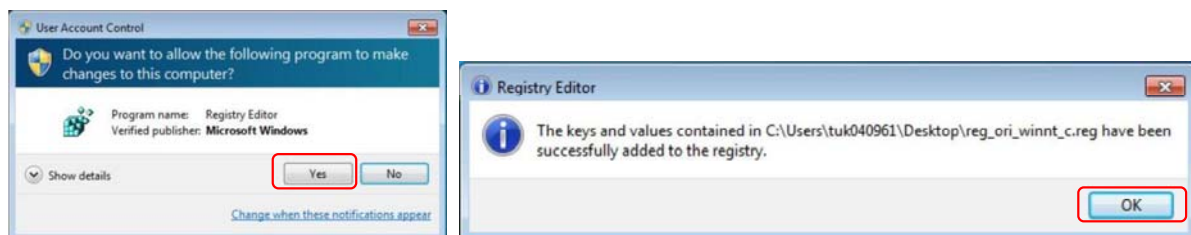

8. ที่โฟลเดอร์ “ORACLE” ให้ copy ไฟล์ชื่อ “Start_NT_C” หรือ Send to มาที่ Desktop

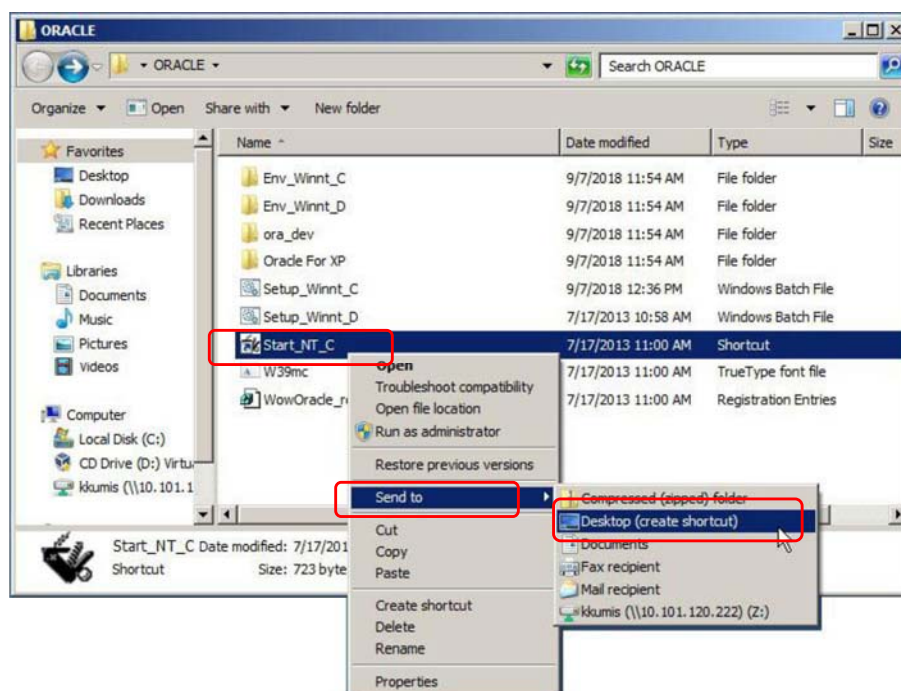

9. สำหรับกลุ่มการเงินที่ใช้ Barcode ในการเบิกจ่ายให้ Copy ไฟล์ “W39mc” ไปเก็บไว้ที่ C:\WINDOWS\Fonts

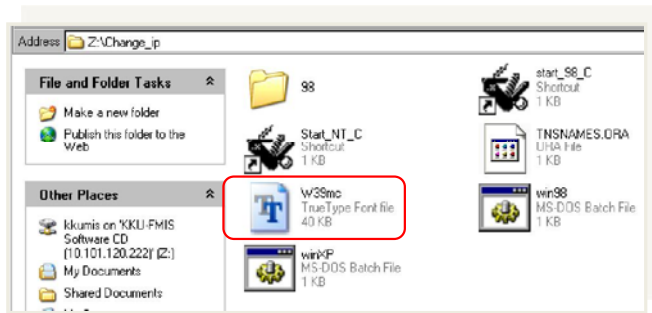

10. ไปที่เดสก์ทอป ดับเบิลคลิกที่ไอคอน  เพื่อเข้าสู่ระบบ KKUMIS จะปรากฏหน้าจอ กดปุ่ม Run

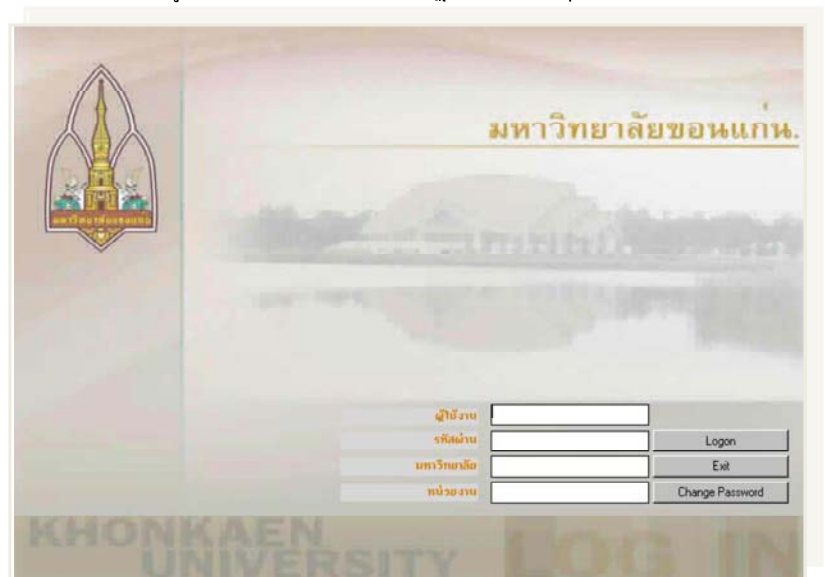

11. ใส่ชื่อผู้ใช้งาน (Username) และรหัสผ่าน (Password) แล้วคลิก Logon จากนั้นก็จะเข้าสู่ระบบ KKUMIS

หมายเหตุ

- เมื่อดำเนินการเข้าระบบ KKUFMIS ได้ตามปกติแล้ว สามารถลบโฟลเดอร์ “ORACLE” ที่อยู่ Desktop ได้เลย
- เมื่อติดตั้งเสร็จ หากมีปัญหาเมื่อเข้าระบบ เช่น (ก)ระบบฟ้องเข้าไม่ได้ , (ข) Font ตัวอักษรแปลก , (ค) ตัวอักษรมีขนาดใหญ่ผิดปกติในรายงาน ให้ดู [ภาคผนวก](#)

ภาคผนวก

(ก) ระบบฟ้อง

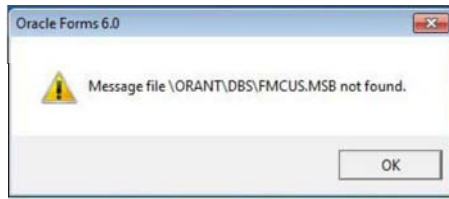

วิธีแก้ไข

ให้เข้าโฟลเดอร์ “ORACLE” แล้ว copy ไฟล์ชื่อ “WowOracle_reg.reg” มาที่เครื่อง ดับเบิลคลิกไฟล์

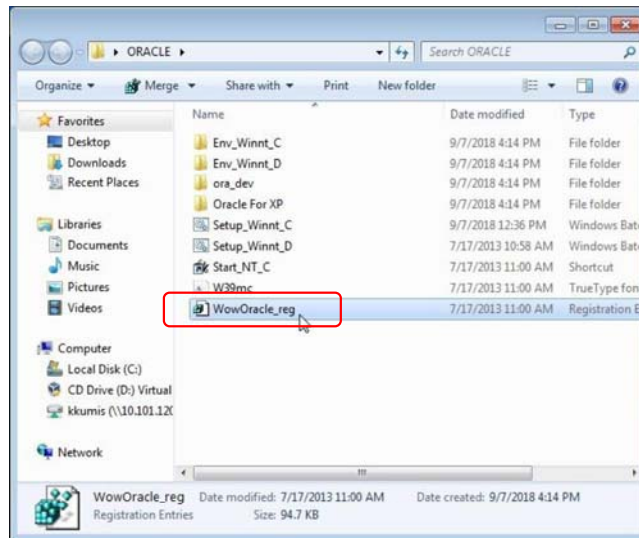

หากระบบฟ้องเพื่อขอให้มีการยืนยัน ให้กดปุ่ม ขอมรับ เช่น RUN, OK, YES เป็นต้น จนเสร็จ จากนั้นเข้าระบบใหม่

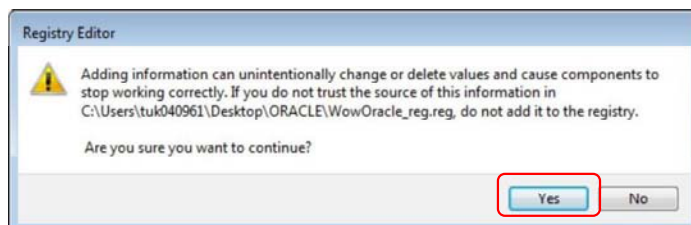
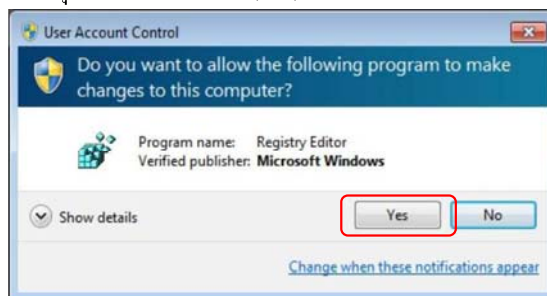

(ข) มีอักษรแปลกๆ ไม่เป็นภาษาไทย

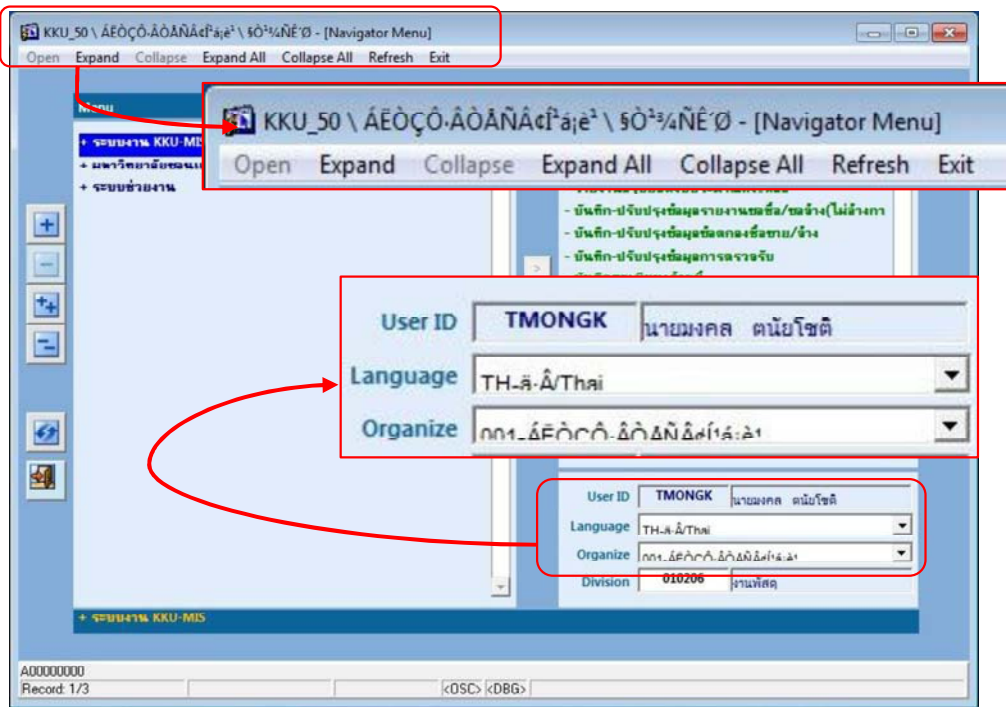

วิธีแก้ไข

เข้า Control Panel ของ Windows แล้วดับเบิลคลิก กลุ่มหรือ ไอคอนที่เกี่ยวกับ Region

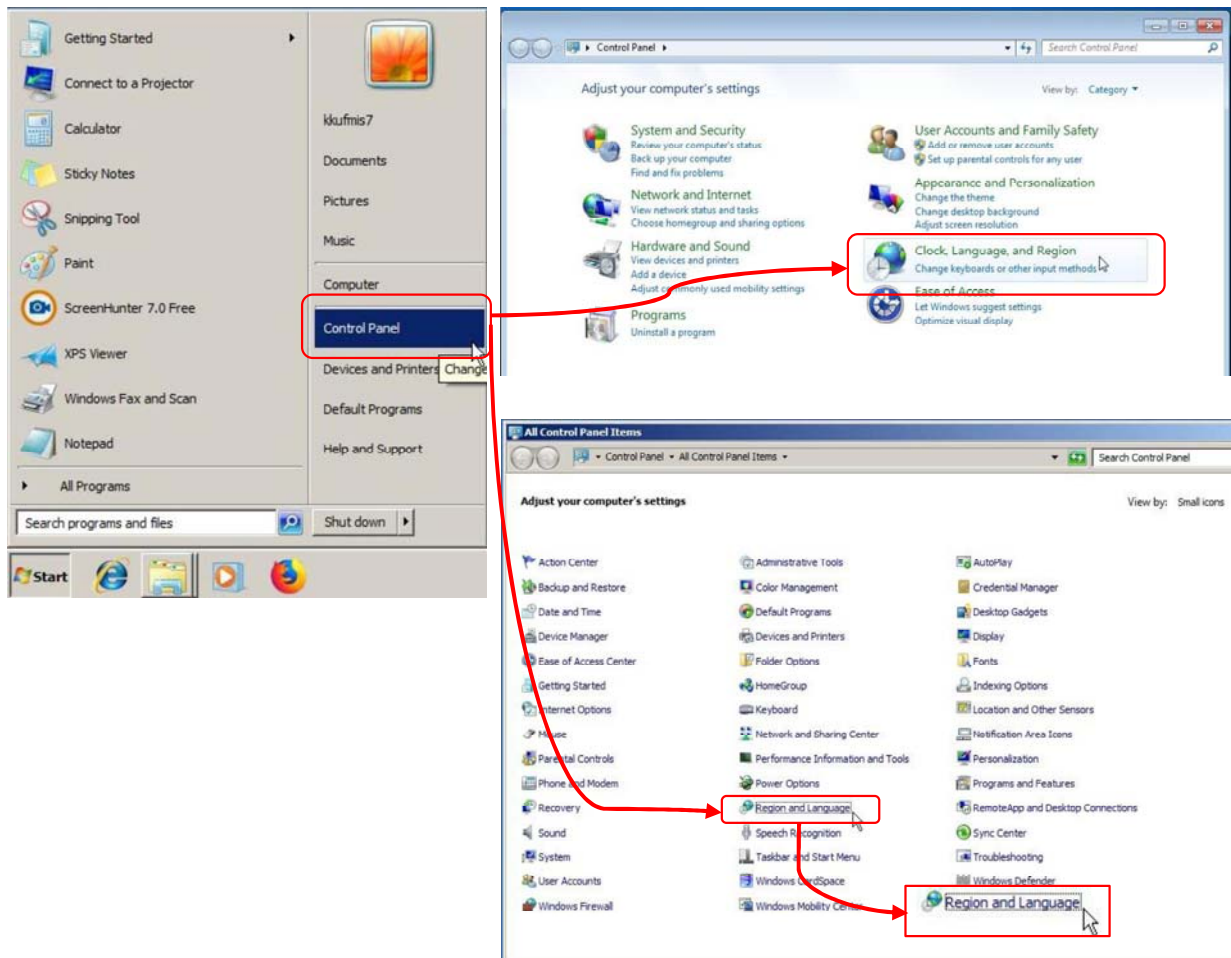

จากนั้นจะขึ้นหน้าต่าง Region and Language ไปที่แท็บ Administrative กดปุ่ม Change system locale.. เปลี่ยนเป็น Thailand

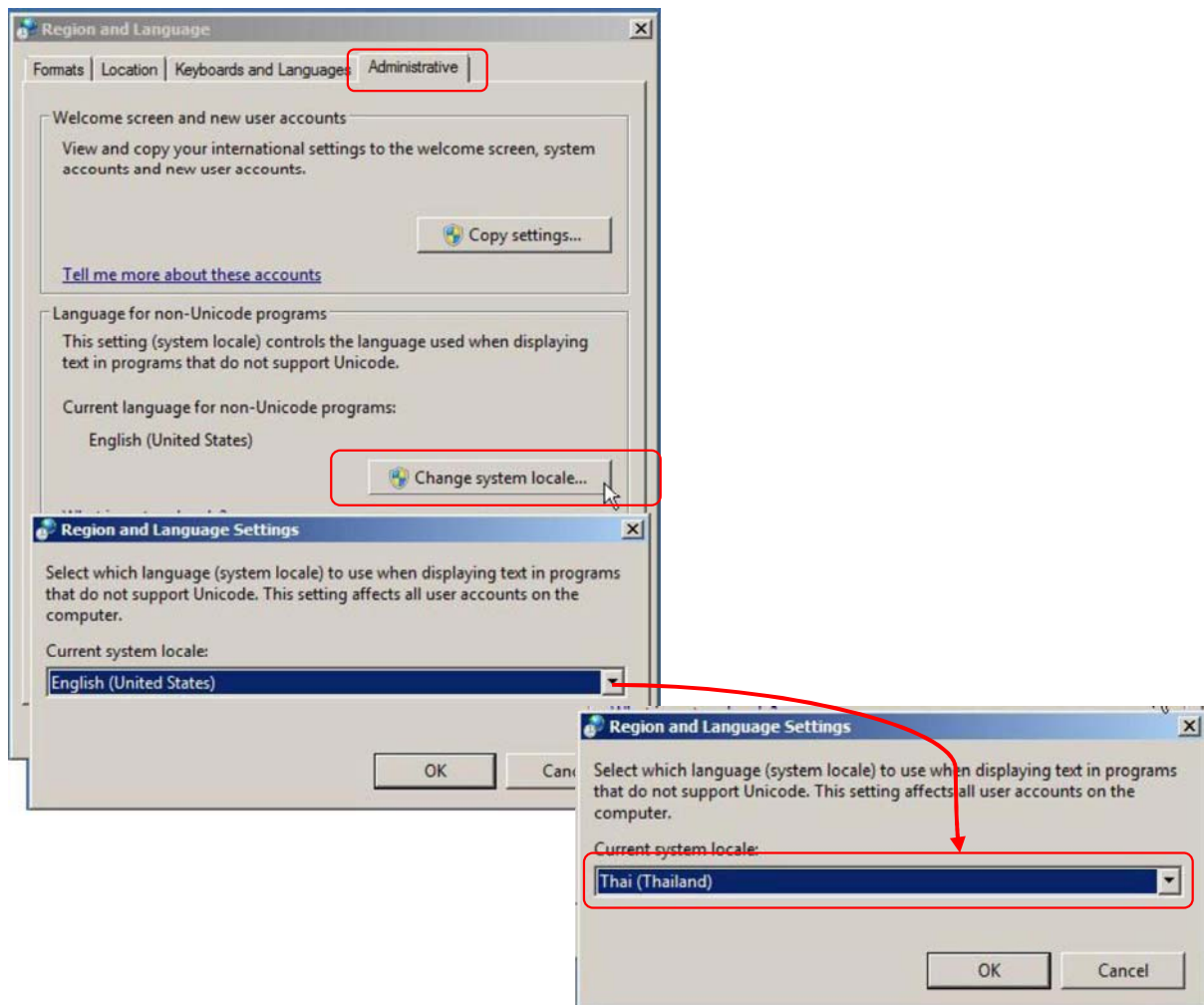

จากนั้น เครื่องจะให้ Restart now เครื่องคอมพิวเตอร์ใหม่ ให้กดปุ่ม

แล้วเข้าระบบใหม่อีกครั้ง

(ค) ตัวอักษรมีขนาดเล็กใหญ่ผิดปกติในรายงาน

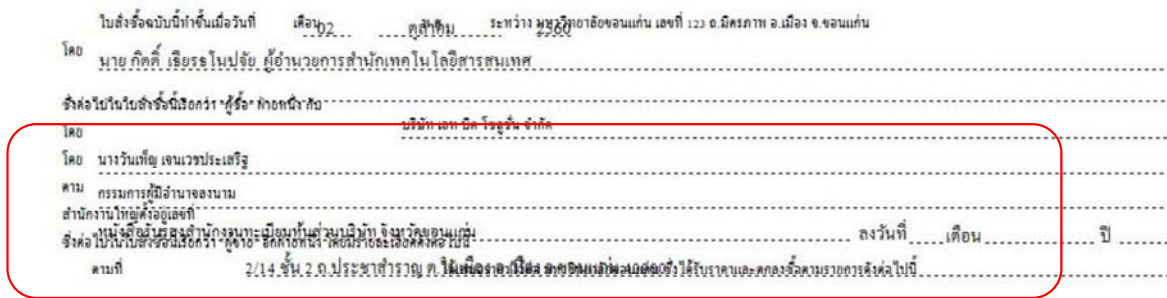

วิธีแก้ไข มาที่ start หรือ โด โก๊ windows ซึ่งจะอยู่มุมล่างซ้ายของ Windows พิมพ์ข้อความ “display” ที่ช่องว่า ที่มีสัญลักษณ์แว่นขยาย เสร็จแล้วกดปุ่ม Enter ที่คีย์บอร์ด ให้เลือกเป็น Smaller -100% (default)

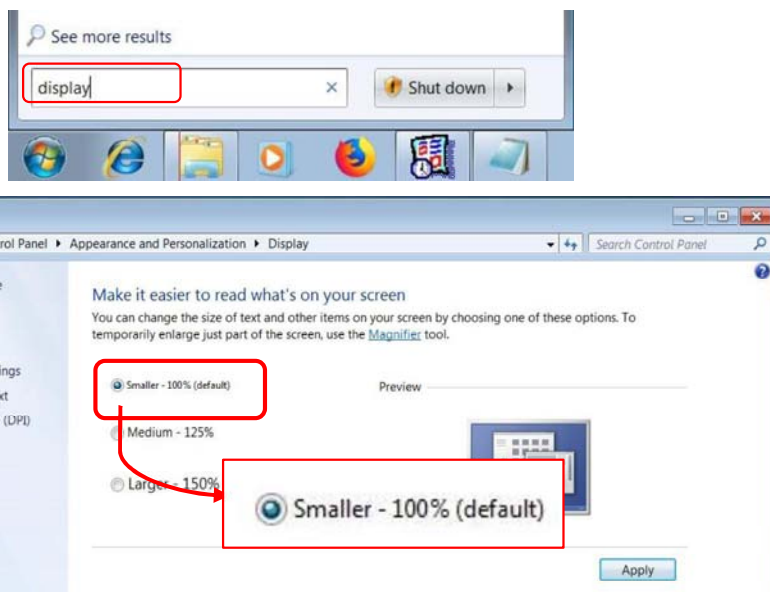

และให้ไปที่เมนูที่เกี่ยวกับ Text size (DPI) เพื่อตรวจสอบว่าได้กำหนดเป็น 100 หรือไม่

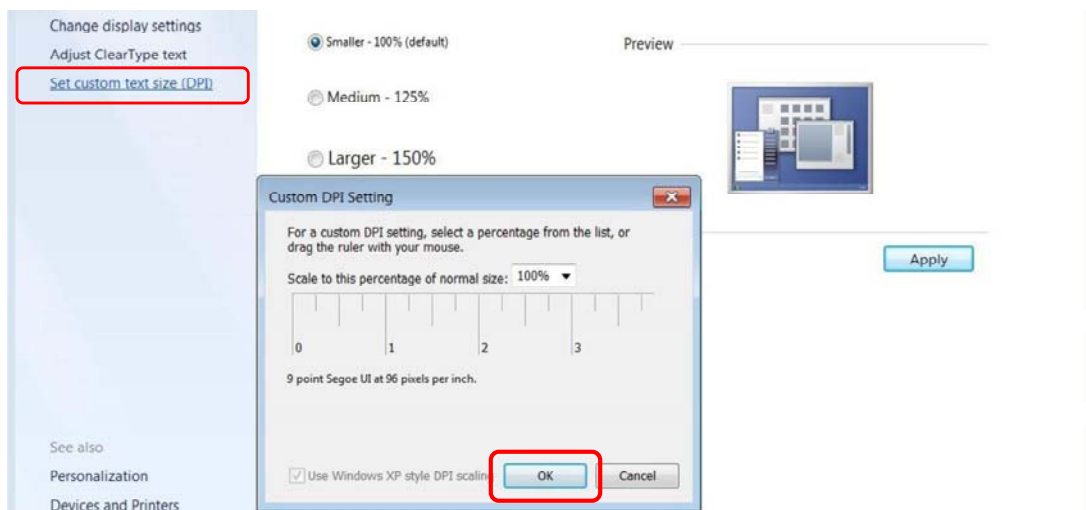

จากนั้น กดปุ่ม OK หรือ Apply ให้ Restart เครื่องคอมพิวเตอร์ใหม่ แล้วเข้าระบบใหม่อีกครั้ง